

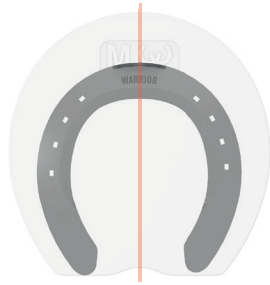

# INSTRUCTIES SUPPORT PAD

- 1** **UITLIJNEN VAN HOEFIJZER**  
PLAATS HET HOEFIJZER NAAR DE  
ONDERZIJDE VAN DE SUPPORT PAD



- 2** **REFERENTIE**  
AFTEKENEN VAN HET HOEFIJZER  
CONTOUR INCLUSIEF TEEN OF ZULIPPEN



- 3** **KNIPPEN**  
DE SUPPORT PAD KAN EENVOUDIG  
GEKNIPT WORDEN MET EEN LEERSCHAAR  
OF ANDER KNIPGEREEDSCHAP

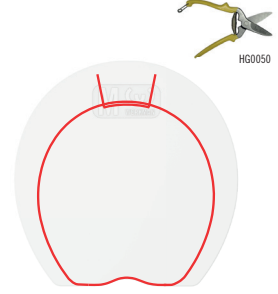

- 4** **BOREN**  
Ø5,5MM GATEN BOREN VOOR DE  
BEVESTIGING VAN DE KOPEREN  
KLINGNAGELS



OPMERKING: LET OP DAT DE ZOOL NIET STAAN

- 5** **KLINGNAGELS**  
VOOR DE BEVESTIGING KUNT U GEBRUIK  
MAKEN VAN DE WERKMAN KOPEREN  
KLINGNAGELS



OPMERKING: SCHUIVE ZIJDE VAN KLINGNAGEL  
AAN ZOOL ZIJDE

- 6** **BEVESTIGING**  
DE KOPEREN KLINGNAGELS KUNNEN NU  
AFGEKNIPT WORDEN



LET OP! LAAT GENOEG LENGTE OVER VOOR  
HET PLAT SLAAN VAN DE KOPEREN KLINGNAGEL

# HOOF SOLUTIONS SUPPORT PAD

- 1** **HANDELING 1**  
PLAATS EEN MIXING TIP OP DE SCHROEFVERBINDING VAN DE  
KITVERPAKKING EN PLAATS HET GEHEEL IN DE KITPISTOOL

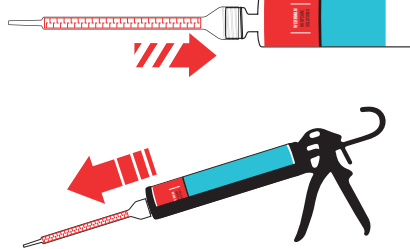

LET OP! KANS OP UITDROGING VAN DE TIP

- 2** **HANDELING 2**  
PLAATS DE DESBETREFFENDE HOOF CARE SOLUTION BIJ  
UITEINDE VAN DE TAKKEN EN BEGIN TE VULLEN AAN DE  
ZUKANT VAN HET IJZER



- 3** **HANDELING 3**  
VUL DAARNA DE GEHELE ZOOL, LET WEL OP LUCHTINSLUITINGEN!





# INSTRUCTIES PRECISION PAD

- 1 UITLIJNEN VAN HOEFIJZER**  
DE RANDEN VAN DE PRECISION PAD  
MARKEREN DE UITLIJNEN MET HET  
HOEFIJZER

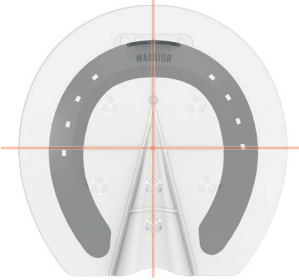

- 2 REFERENTIE**  
AFTEKENEN VAN HET HOEFIJZER  
CONTOUR  
INCLUSIEF TEEN OF ZULIPPEN



- 3 KNIPPEN**  
DE PRECISION PAD KAN EENVOUDIG  
GEKNIPT WORDEN MET EEN LEERSCHAAR  
OF ANDER KNIPGEREEDSCHAP

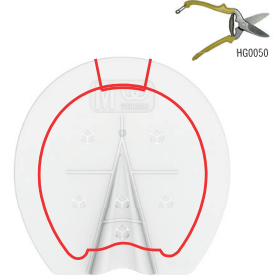

- 4 BOREN**  
Ø5,5MM GATEN BOREN VOOR DE  
BEVESTIGING VAN DE KOPEREN  
KLINGNAGELS

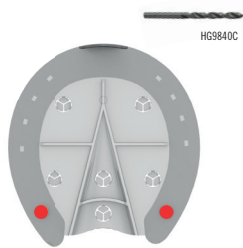

OPMERKING: LET OP DAT DE ZOOL NIET BOL STAAN

- 5 KLINGNAGELS**  
VOOR DE BEVESTIGING KUNT U GEBRUIK  
MAKEN VAN DE WERKMAN KOPEREN  
KLINGNAGELS

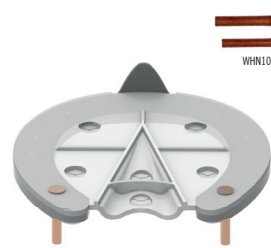

OPMERKING: SCHUINE ZIJDE VAN KLINGNAGEL  
AAN ZOOL ZIJDE

- 6 BEVESTIGING**  
DE KOPEREN KLINGNAGELS KUNNEN NU  
AFGEKNIPT WORDEN



LET OP! LAAT GENOEG LENGTE OVER VOOR  
HET PLAT SLAAN VAN DE KOPEREN KLINGNAGEL

# HOOF SOLUTIONS PRECISION PAD

- 1 BEPALEN VAN GEBIEDEN**  
BEPAAI VAN TE VOREN WELKE GEBIED(EN) WELKE  
HARDHEDEN KRUGEN

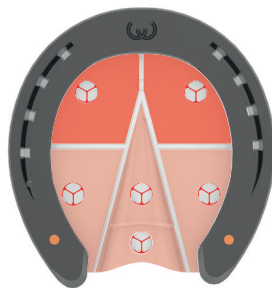

- 2 MIXING TIP**  
PLAATS EEN MIXING TIP OP DE SCHROEFVERBINDING VAN DE  
KITVERPAKKING EN PLAATS HET GEHEEL IN DE KITPISTOOL

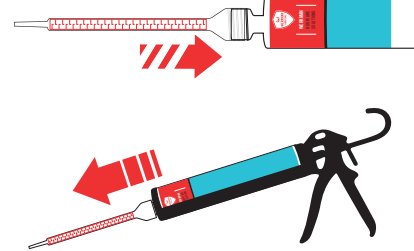

LET OP! KANS OP UITDROGING VAN DE TIP

- 3 HANDELING 1**  
PLAATS DE DESBETREFFENDE KIT IN EEN VAN  
DE 7 VULGATEN EN BEGIN AAN DE BUITENKANT  
MET HET OPVULLEN VAN DE ZOOL.



LET OP! WERK VAN BUITEN NAAR BINNEN  
IWM LUCHTINSLUITING

- 4 HANDELING 2**  
VUL ERG LANGZAAM DE RANDZIJDE VAN HET  
GEBIED. LAAT HET VULMATERIAAL EERST  
OPSTUIVEN TEGEN DE RANDEN



LET OP! HANDIGHEID VEREIST! WERK SNEL  
MAAR GECONTROLEERD!

- 5 HANDELING 3**  
NU ER EEN GROTERE RAND IS GECREERD  
KAN HET GEBIED VOLLEDIG WORDEN GEVULD



LET OP! HANDIGHEID VEREIST! WERK SNEL  
MAAR GECONTROLEERD!